

Gestion des adhérents

mjc

v. 6

Un logiciel
au service des MJC
depuis 25 ans !



Utilisable en réseau local

Nombreuses statistiques

Interfaces comptables

Centres de Loisirs

Journées récréatives



Windows 95 / 98 / 2000 / XP / NT4
Vista / Seven / 8 / 10



Gestion des adhérents

Utilisation facile par tous

L'une des priorités du développement a été de faciliter l'utilisation du logiciel, tant par l'ergonomie de l'application, que par des fonctions simplifiant les saisies (reprise automatique d'historique, des coordonnées pour une même famille, adhésion proposée selon l'âge, table des communes, etc) et les recherches multi-critères. L'ensemble des informations d'un adhérent est regroupé sous forme d'un écran unique :

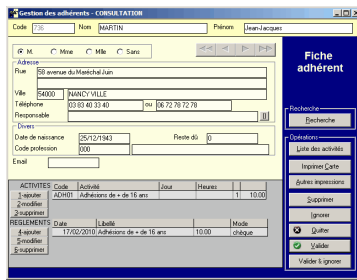

Gestion souple des activités

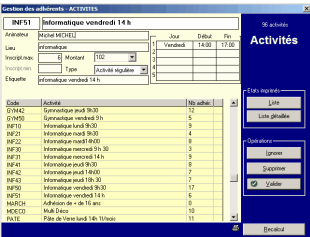

Les activités proposées aux adhérents sont regroupées dans une table fournissant de nombreux renseignements (lieu, animateur, nombre d'inscrits maximum...).

Centres de loisirs simplifiés

Les choix d'un adhérent pour les centres de loisirs (ou journées récréatives) peuvent être indiqués par sélection directe sur calendrier (matin, midi, repas), avec calcul automatique du coût optimal, permettant ainsi de gérer une offre diversifiée.

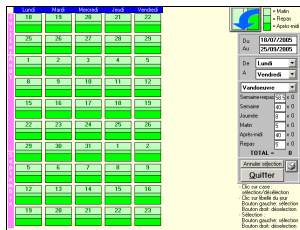

Configurations multiples

L'application peut être utilisée sur un poste unique, en réseau local (avec exploitation des différentes imprimantes depuis chaque poste) ou virtuel privé, et même sur des sites distants avec importation/exportation des données saisies (pour réintégration sur le site central). Dans un même souci d'efficacité, l'ensemble des écritures comptables (ventes et règlements) peut être automatiquement généré et exporté vers une comptabilité.

Exemple de configuration possible

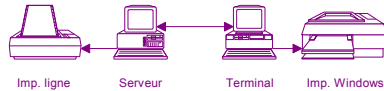

Pour obtenir plus d'informations, n'hésitez pas à :

- nous consulter
- télécharger la version de démonstration (version complète limitée à 50 fiches), ou la documentation complète sur notre site

<http://www.adagio.com.fr/mjc>

Conception, développement, distribution

ADAGIO

1, rue de la Gare
54450 BLÂMONT

Tél /fax : 03.83.42.39.73

E-mail : tm@adagio.com.fr

Site : <http://www.adagio.com.fr/mjc>

Nombreux rapports et statistiques

Outre les nombreux états imprimés individuels (factures, certificats, cartes, ...) la base de données est exploitée pour l'édition de multiples rapports imprimés (annuaires, étiquettes...) et statistiques.

La plupart de ces éléments peuvent être consultés sur écran, imprimés, mais aussi exportés dans des fichiers de formats divers.

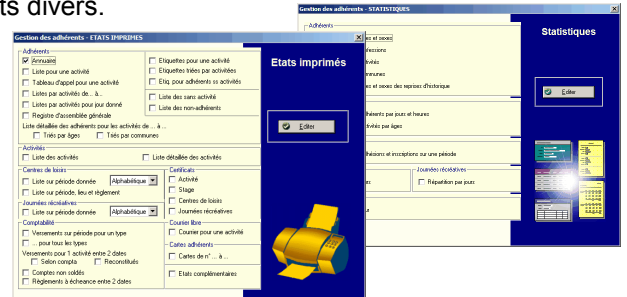

L'application permet aussi l'édition automatique de certificats ou attestations diverses, grâce à un éditeur intégré.

Pour rendre l'application accessible à tous, tout en assurant le développement permanent de versions nouvelles, le prix de l'application été fixé à **950 € TTC** (soit 791.67 € HT avec TVA 20 %) jusqu'au 31 décembre 2020.

Ce tarif inclut :

- La fourniture de l'application
 - L'assistance technique téléphonique
- ET :**
- Une **licence d'utilisation globale** permettant l'usage sur tous les postes d'un réseau local sans coût ni licence supplémentaire.
 - Deux années de fournitures des **nouvelles versions** par la mise à jour internet.

Par ailleurs, :

- si vous disposez déjà de données sur supports informatiques, nous tenterons à partir des éléments fournis, et dans la limite d'une faisabilité technique raisonnable, de reconstituer un fichier de base permettant la reprise d'un maximum d'informations sur vos adhérents.
- Si après évaluation, il subsiste des difficultés pour l'intégration de l'application à vos méthodes de travail, contactez-nous pour envisager les éventuelles adaptations nécessaires (seules les évolutions utiles à tous, ou du moins sans conséquence néfaste pour les autres utilisateurs, peuvent être envisagées, afin de garantir à tous une application toujours simple d'utilisation, tout en faisant bénéficier l'ensemble des sites des améliorations apportées sur demandes spécifiques)

Configuration minimum :

- Windows 95, 98, 98 SE, 2000, NT 4, XP, Vista, Seven, Windows 8 et 10

Configuration optionnelle :

- Imprimante quelconque pour les états.
- Imprimante matricielle pour les étiquettes (pour les détacher sans éjection de page).
- Imprimante spéciale étiquettes.
- Réseau local ou virtuel privé.
- Connexion internet (mise à jour, catalogue internet...).
- Compte de messagerie (smtp).
- Modem GSM (pour l'envoi de SMS).
- Site internet (génération automatique et envoi FTP)
- Exportation des données vers une comptabilité de type Sybel®, Ciel®, Ebp®, Sage® ou Quadra®.